

ポイントUPモール

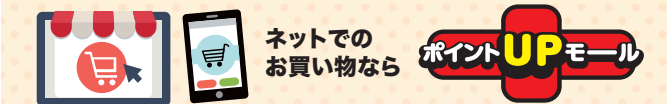

経路するだけでポイントが**最大20倍!**貯まります。
使わなきゃもったいない!

ポイントUPモール 経路でお買い物すると… ※通常200円につき1ポイント獲得

| | |
|-------------------------|-------------------------|
| 50,000円の家電製品を 購入した場合 | 200,000円のツアーを 予約した場合 |
| ポイント 2倍 ショップなら | ポイント 4倍 ショップなら |
| 通常 250 ポイント | 通常 1000 ポイント |
| 500 ポイント | 4000 ポイント |

ポイントUPモールのご利用はパソコン・スマートフォンより
<https://pointupmall.com/009/>
 ※お手持ちのカードを選択し、ご利用ください。※事前にVpassへのご登録(無料)が必要になります。

宝塚歌劇 / 東京カード会員優先販売のご案内



宝塚歌劇 月組公演
 三岡志英戯
『RYOFU』
 Amazing Fantasy
『水晶宮殿(クリスタルパレス)』
 【公演日時】2026年7月11日(土) 11:00開演
 【公演会場】東京宝塚劇場(東京・日比谷)
 チケット料金S席のみ11,000円(税込)

【東京カード会員様限定受付】チケットのお申し込みはおハガキまたはホームページで!!

ハガキに左下の応募券を貼り、郵便番号・住所・氏名(ふりがな)・年齢・電話番号・ご希望枚数(1公演2枚まで)を明記のうえ、下記宛先までお送りください。
 ※お1人様1回のご応募のみ有効とさせていただきます。

【宛先】〒101-0003 東京都千代田区一ツ橋2-6-3
 (株)東京クレジットサービス 【宝塚月組チケット】係
 【締切】2026年4月21日(火) ※必着

宝塚歌劇 月組(2026/7/11) 応募券 2604
 【ご注意】●応募多数の場合は抽選とさせていただきます。当選された方には別途ご連絡いたします。なお、チケットの発送は公演日の約2週間前の予定です。●お申し込み後のキャンセル、変更はご容赦ください。●チケット購入代金は通常のカード利用代金と同様に自動引き落としさせていただきます。●チケットは簡易書留にて郵送いたします。なお、郵送料として1通につき460円をご負担いただきます。●本公演が中止となった場合、代替公演の予定はございません。予めご了承ください。



柏の葉キャンパス駅より徒歩約5分。
 自然・緑を感じる空間で快適な滞在を

つくばエクスプレス「柏の葉キャンパス駅」から徒歩5分。自然と調和した街「柏の葉」に佇むホテル・トリフィート柏の葉は、「四季」をテーマにしたやすらぎの空間をご用意しております。客室は春・夏・秋・冬をイメージしたデザインで、心豊かな滞在を演出。男女別大浴場・サウナで旅の疲れを癒し、地元食材を取り入れた和洋ビュッフェの朝食で1日の始まりを彩ります。ビジネスや観光、ファミリー、ペット同伴旅行にも対応し(要ホテル事前相談)、多様なシーンに寄り添う上質なステイをお届けします。

ホテル・トリフィート柏の葉

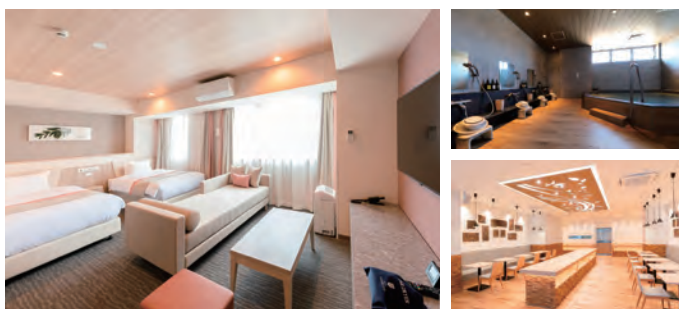

〒277-0871 千葉県柏市若葉264-1
 TEL: 04-7137-2644
 【価格帯】7,000円~40,000円
 つくばエクスプレス線「柏の葉キャンパス」駅から徒歩5分

会員限定プレゼント

ケーニヒスローネ スティックアソート
 フレッシュバターたっぷりのアーモンド風味とチーズ風味のパイ、はちみつとレーズンのケーキ、はちみつとチョコのケーキなど食べやすいスティック状の5種類の味をお楽しみください。

抽選で10名様にプレゼント!
 ハガキに「スティックアソート」と書いて、住所・氏名・年齢・電話番号およびこの情報誌の感想をご記入のうえ、下記までお送りください。ご応募は、弊社カード会員様に限りです。
 〒101-0003 東京都千代田区一ツ橋2-6-3 (株)東京クレジットサービス
『ぶりっじ21』編集部プレゼント係 (締切)2026年4月15日 ※消印有効

プレゼントの当選者は、商品の発送をもって代えさせていただきます。

CARD LIFE CARE **ご注意ください**
「情報の更新・手続きメール案内」にご用心!

最近、カード会社や大手通販サイト(Amazonなど)、宅配業者を装って、「個人情報の更新」や「再入力」「ポイント交換」等を求めるメールによる被害が増えています。

【フィッシング(詐欺)メールの例】
 このようなメールは、一見すると本物のように見えますが、実は偽のサイトに誘導して、カード番号や暗証番号を盗み取る「フィッシング詐欺」の可能性があります。

リンク先は本物そっくりの偽サイト。ID/PWや個人情報を入力することにより、不正利用されてしまいます。

- ⚠️ **こんなメールには特に注意!**
- ✓ 件名に【至急】【重要】【緊急】など、不安をおおる言葉がある
 - ✓ 「ポイントが失効します」「アカウントが停止します」など手続きをうながす
 - ✓ 「今すぐログインしてください」と急かしてくる
- 被害にあわないために
 個人情報の登録やポイント交換等の手続きは必ず、公式サイトや公式アプリから行ってください。
 *よく使うサイトは、お気に入り登録しておくとう安心です。

■万が一、紛失や盗難に遭われたら、ただちにVJ紛失盗難デスク(24時間受付・年中無休)にご連絡ください。
0120-919456(通話料無料)【東京03-6627-4057 大阪06-6445-3530】

※本誌に掲載された読者プレゼントやチケット購入等の応募ハガキ・申し込みハガキに記載された個人情報につきましては、抽選、当選のご連絡、賞品やチケットの発送にのみ使用し、法令等に基づいて当社が責任を持って管理・廃棄いたします。

ぶりっじ通信

4月のイースター休暇に車でアムステルダムに出かけました。チューリップで有名なキューケンホフ公園は春満開。広大な園内に様々なチューリップが咲き乱れてます。それからキンテルダイクの風車群へ。よく日本で紹介される「格子状の骨組」の風車は休止中で回りません。稼働中の風車はこの骨組みに帆の様に布をかぶせてブンブン回ってます。ここ、無茶苦茶風が強いです。海拔以下の国の排水施設を長年風車で動かしてきたので、当たり前なんですが4月でも震える寒さ。夜はアムステルダムの友達が、楽しみにしていた春定番のホワイトアスパラが有名な地元のお店に連れて行ってくれました。ソテーしたホワイトアスパラにレモンバターソースというシンプルな料理。春の香りがおいしいのですが、立派なアスパラが一人ずつお皿に山盛り。大柄なオランダの方にはちょうどいい分量?皆さんも海外行かれたら地元の料理、特に季節の名物を試してください。(K)

お客様情報更新のお願い

より安心してカードをご利用いただくために定期的なお客様情報*の更新をお願いいたします。詳しくは下記ホームページをご参照ください。

<https://www3.vpass.ne.jp/aml.jsp> ▶東京クレジットサービスを選択▶登録情報の更新へ
 ※外国籍のお客様は在留期間等、法人のお客様は実質的支配者等の情報を含みます。
三菱UFJフィナンシャル・グループ (株)東京クレジットサービス

ぶりっじ21

4 April 2026

映画で巡る世界の街 Vol.83
 クイーンズ区(ニューヨーク市)

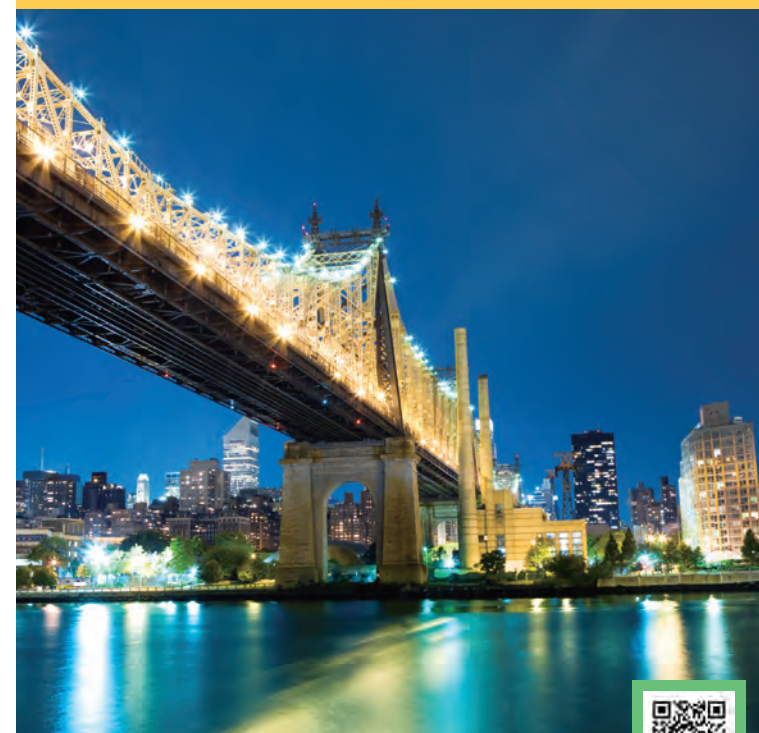

エド・コッチ・クイーンズボロ橋 イーストリバーに架かる「エド・コッチ・クイーンズボロ橋」。クイーンズ区のロング・アイランド・シティ地区から、ルーズベルト島を渡ってマンハッタンを結んでいる。クリーム色のトラスが美しい片持ち梁橋で、開通は1909年、全長1,135m。2010年12月、市は前市長エド・コッチに敬意を示して、橋の名を「クイーンズボロ橋」から、「エド・コッチ・クイーンズボロ橋」に改名することを発表した。橋の北側は、横に独立したルーズベルト島トラムウェイ(ロープウェイ)が走っていて映画「スパイダーマン」にも登場した。

「ぶりっじ21」はホームページでもご覧いただけます。

三菱UFJフィナンシャル・グループ
(株)東京クレジットサービス

映画で巡る世界の街 Vol.83

クイーンズ区

所在地 アメリカ合衆国・ニューヨーク市

多文化が混在する クイーンズ区

ニューヨーク市を構成する5つの行政区の中で、最大の広さ(東京23区の約半分)を誇るクイーンズ区(以下、クイーンズ)。17世紀にオランダ人が入植したことをきっかけに発展が始まり、1909年にマンハッタンと直結する「クイーンズボロ橋」が開通すると、街は急速に成長しました。その後、1939年と1964年の2度にわたって「ニューヨーク万国博覧会」の開催地となり、会場跡地は現在も「フラッシング・メドゥズ・コロナパーク」として残されています。

街の発展に伴い60年代後半からは移民が増加し、現在では100か国以上の人々が暮らすエリアに。「世界の縮図」とも称されるほど、多様な民族が共存しています。エリアごとに異なる街並みや多文化が共生するのもクイーンズの大きな魅力です。中でもかつては工業地区だった「ロング・アイランド・シティ」地区は、マンハッタンに近いといった利便性から高層のオフィスビルやマンションの建設が進み、今後の発展が期待される注目の街です。



マンハッタンの東、ロングアイランド西端に位置するクイーンズ。人口は約240万人(2020年時点)で、ニューヨーク市内ではブルックリンに次いで2番目に多い。ジョン・F・ケネディ国際空港(JFK)やラガーディア空港を擁し、アクセスも良好。近年は再開発が進み、さらなる成長が期待されている。写真右奥の高層ビルはシティ・コープビルとも呼ばれている「ワン・コート・スクエア」。



クイーンズのウオーターフロントからイーストリバー越しにマンハッタンを望む。

ニューヨークらしい景観

イーストリバー越しに望むマンハッタンの摩天楼をはじめ、クイーンズには絶景スポットが点在しています。そのため、ニューヨークを舞台にした映画のロケ地としてもたびたび登場します。中でも有名なのが、イーストリバーに架かる「クイーンズボロ橋」。ウディ・アレン監督の『マンハッタン』(1979)では、橋を背景にベンチに座る男女(アレンとダイアン・キートン)の後ろ姿が印象的に描かれ、ポスターにも使用されました。また、『スパイダーマン』(2002)では悪役ゴブリンと戦うクライマックスシーンに登場するなど、数々の名作映画のワンシーンを彩ってきました。

さらに、人気観光スポットの「フラッシング・メドゥズ・コロナパーク」も映画ファンにはおなじみの場所です。SF映画『メン・イン・ブラック』(1997)では、園内にある地球儀型モニュメント「ユニスフィア」が、クライマックスの舞台として印象的に映し出されました。広大なパーク内には全米オープンが行われる「USTAナショナル・テニス・センター」やニューヨーク市のパノラマ模型を展示する「クイーンズ美術館」、体験型科学館「ニューヨーク・ホール・オブ・サイエンス」、動物園などが点在します。また北側にはニューヨーク・メッツの本拠地「シティ・フィールド」があり、球場内の公式ストアはお土産探しにもおすすめです。



「フラッシング・メドゥズ・コロナパーク」にある高さ約40mの「ユニスフィア」。1964年開催の万国博覧会のシンボル。



MLBニューヨーク・メッツのホーム球場「シティ・フィールド」。

多国籍な街並みも魅力

クイーンズを語るうえで欠かせないのが、多文化が色濃く表れる街並みです。中でも「ジャクソンハイツ」地区は象徴的なエリアで、167の言語が話されているといわれています。この地を舞台にした作品が、ドキュメンタリー映画の巨匠フレデリック・ワイズマン監督による『ニューヨーク、ジャクソンハイツへようこそ』(2015)。移民社会のリアルな姿を映し出し、多様な人々が力強く生きるエネルギッシュな姿が描かれています。

活気あふれる繁華街には各国の飲食店が並び、食文化も実に多彩。特に南アジア系のスイーツ店が多く、インド菓子店「マハラジャスイーツ」は観光客にも人気です。インドの祝い事などで食べられる



クイーンズの北西部に位置する「ジャクソンハイツ」地区。世界各地の飲食店や商店、宗教施設が集まる賑やかなエリア。

伝統菓子「ミタイ」は種類も豊富で、お土産にも喜ばれています。



インドの伝統菓子「ミタイ」。

ロケ地巡りの締めくくりに立ち寄りたのが、1940年代創業の老舗「コート・スクエア・ダイナー」。店内は映画に登場するようなクラシックなアメリカンダイナーの雰囲気が漂います。ボリューム満点のハンバーガーやサンドイッチ、ステーキ、パイなどを味わえば、まるで映画の登場人物になったような気分。旅ならではのひとときを楽しめます。

Queens — アクセス —



東京(羽田空港)からニューヨーク(ジョン・F・ケネディ国際空港)まで約13時間。空港からクイーンズ区中心部まで車で約30分。



アストリア地区で行われるストリートフェア。4月から秋にかけて開催される。

EXHIBITION

チュルリョーニス展 内なる星図

上野

祖国リトアニアで愛される無二の芸術家。

3月28日から6月14日まで、国立西洋美術館で「チュルリョーニス展 内なる星図」が開催されます。リトアニアを代表する芸術家、ミカロユス・コンスタンティナス・チュルリョーニス(1875-1911)。祖国の自然と文化に深く根ざしつつ、絵画と音楽を融合し、人間の精神世界や宇宙の神秘を巡る独創的な作品を手がけました。生誕150周年を迎え開催される本展は、日本では34年ぶりの回顧展。国立M. K. チュルリョーニス美術館(カウナス)が所蔵する主要な絵画やグラフィック作品、約80点を紹介します。

ミカロユス・コンスタンティナス・チュルリョーニス(祭壇)
1909年、テンペラ/厚紙、
国立M. K. チュルリョーニス美術館(カウナス)所蔵
M. K. Čiurlionis National Museum of Art, Kaunas, Lithuania.



●交通/JR「上野」駅公園口より徒歩1分、東京メトロ銀座線・日比谷線「上野」駅7番出口より徒歩8分、京成電鉄「京成上野」駅より徒歩7分 ●開館時間/9:30~17:30
*金・土曜日は20:00まで *入館は閉館の30分前まで ●休館日/月曜日、5/7 *ただし、3/30、5/4は閉館
●観覧料/一般2,200円 ●お問い合わせ/050-5541-8600(ハローダイヤル)

この展覧会の無料観覧券を抽選で3組6名様にプレゼント! ハガキに「チュルリョーニス展」と書いて住所・氏名・年齢を明記のうえ、よろしければこの情報誌の感想を書き添えて当社宛にお送りください。(締切:4月15日※消印有効)

特別展

「小泉八雲一怪談とフォークロリストのまなざし」

大阪

連続テレビ小説『ばけばけ』で 注目を集める小泉八雲の世界。

4月11日から6月8日まで、大阪歴史博物館 6階特別展示室で特別展「小泉八雲一怪談とフォークロリストのまなざし」が開催されます。『怪談』に代表される幻想的な作品を生み出した作家、小泉八雲。彼は日本を「小さな妖精の国」や「神々の国」と表現し、その文化を見つめ続けました。作品にはフォークロリスト(民俗学者)としての視点が見え、日本人の目に見えないものへの祈りや自然を敬う心が表現されています。本展では、八雲の目と耳をとおして触れた日本の民俗・文化の魅力やその豊かさを作品から読み解きます。

●交通/Osaka Metro谷町線・中央線「谷町四丁目」駅2・9号出口、大阪シティバス「馬場町」バス停前 ●開館時間/9:30~17:00 *入館は閉館の30分前まで ●休館日/火曜日 *ただし、5/5は閉館 ●観覧料/一般1,600円 ●お問い合わせ/06-4301-7285(なにわコール)

この展覧会の無料観覧券を抽選で2組4名様にプレゼント! ハガキに特別展「小泉八雲」と書いて住所・氏名・年齢を明記のうえ、よろしければこの情報誌の感想を書き添えて当社宛にお送りください。(締切:4月15日※消印有効)

●展示会会期が変更になる場合があります。美術館にお問い合わせください。
●チケットの返金はご容赦願います。

ホームページからもご応募いただけます。

